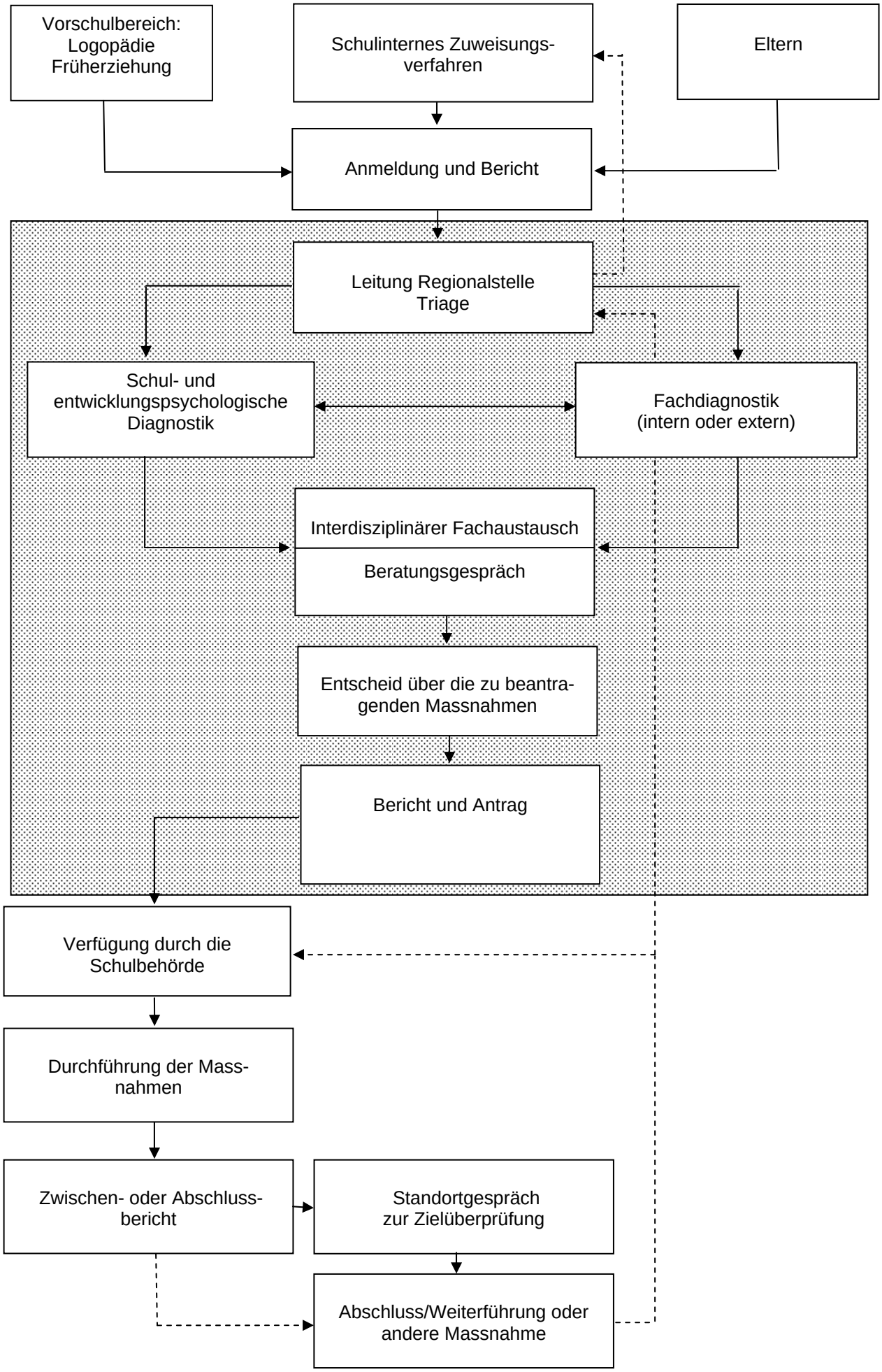2.1. Ablaufschema: Zuweisungs- und Abklärungsverfahren